

TADANORI YOKOO: RIVER OF RENGAN

横尾忠則

2024.4.10

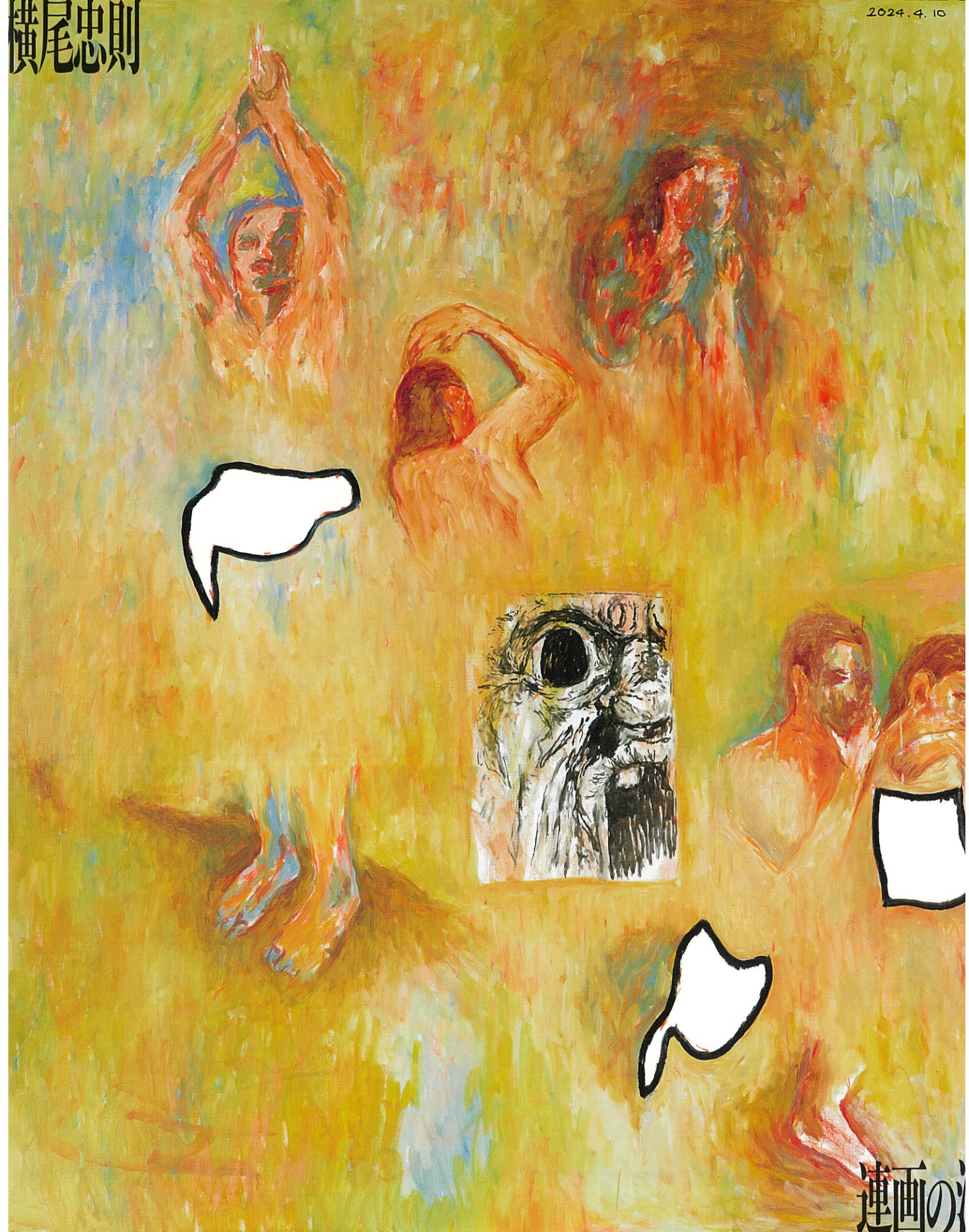

連画の

2026.5.23 SAT - 8.30 SUN 横尾忠則現代美術館 Y+T MOC Yokoo Tadanori Museum of Contemporary Art

▶開館時間 11:00-18:00 ▶入場は17:30まで ▶休館日 月曜日 ただし7月29日(月・祝)は開館、7月21日(火)は休館 ▶主催 | 横尾忠則現代美術館 (公財) 兵庫県芸術文化
 振興新設財団 ▶協力 | オパル・オーヴン・カブ ▶観覧料 一般800(500)円/大学生600(450)円/70歳以上400(300)円/高校生以下無料/〇内は20名以上の団体
 名/有料のいのある方は各観覧料金(ただし70歳以上は一割料金)の75%割引、その介助の方(1名)は無料/割引を受けられる方は、証明できるものをご持参のうえ、会期中美術館
 職員へお申し込みください▶観覧料割引優待施設 要予約 0222-2222222(受付時間:9:00-17:00)▶お問い合わせ 0222-2222222(受付時間:9:00-17:00)▶www.ytmoc.jp

TADANORI YOKOO: RIVER OF RENGA

横尾忠則 連画の河

2026年5月23日(土) - 8月30日(日)

主催 | 横尾忠則現代美術館 ((公財) 兵庫県芸術文化協会)、読売新聞社 協力 | ホテルオークラ 神戸

[開館時間] 10:00-18:00 ※入場は17:30まで

[休館日] 月曜日 ※ただし7月20日(月・祝)は開館、7月21日(火)は休館

[観覧料] 一般 800(600)円 | 大学生 600(450)円
70歳以上 400(300)円 | 高校生以下無料

・()内は20名以上の団体割引料金
・障がいのある方は各観覧料金(ただし70歳以上は一般料金)の75%割引、その介護の方(1名)は無料
・割引を受けられる方は、証明できるものをご持参のうえ、会期中美術館窓口で入場券をお買い求めください
(障がいのある方は、障がい者手帳アプリ「ミライロID」もご利用いただけます)

今年6月で90歳を迎える横尾忠則は、80代後半にして、新たな取り組みに着手します。「連歌」になぞらえて「連画」と名付けられた連作の端緒となったのは、故郷の兵庫県西脇で同級生たちと撮った記念写真でした。その写真をもとに描かれた《記憶の鎮魂歌》(1994年、当館蔵)を起点として、テーマにとらわれず描く、という挑戦が始まりました。昨日の絵は、今日の横尾を思いもよらない方向へと導き、およそ2年で描き上げた総数は60点を超えました。2025年に世田谷美術館で公開されたこのシリーズを神戸でも紹介します。



1. 《クラインの壺》| 2023年 2. 《赤い恋》| 2024年 3. 《雪の中の六方》| 2024年
4. 《タヒチの太陽》| 2024年 5. 《Water of Uncle Ingres》| 2024年 ※すべて作家蔵
表面《消滅と出現》| 2024年

□状況に応じて予定が変更になる場合があります。最新情報は当館ウェブサイトをご覧ください

関連イベント

※いずれも会場は当館オープンスタジオ、参加無料

■講演会

「横尾忠則さんと、連画の河を下る」

日時 | 7月20日(月・祝) 14:00-15:30

講師 | 塚田美紀氏 (世田谷美術学芸員)

■キュレーターズ・トーク

担当学芸員が本展の見どころを分かりやすく解説します

日時 | 6月20日(土)、7月18日(土)、8月22日(土)

いずれも14:00-14:45

講師 | 当館学芸員

■真夏のワークショップ

日にち | 8月15日(土)、8月16日(日)

※イベントの詳細や、その他のイベント情報については当館ウェブサイトをご覧ください

兵庫県立美術館での展覧会

【特別展】

県立ミュージアムズ連携企画

「ミュージアムのミステリー」

6月6日(土) - 9月13日(日)

【コレクション展】

2026コレクション展 |

「中原佑介の言葉 - コレクションを見るあたらしい眼」

4月28日(火) - 9月23日(水・祝)

※チケット半券提示で相互割引あり

※詳細はウェブサイトなどでご確認ください

横尾忠則現代美術館 Y+T MOCA

Yokoo Tadanori Museum of Contemporary Art

〒657-0837

兵庫県神戸市灘区原田通3-8-30

[兵庫県立美術館 王子分館]

Tel: 078-855-5607 (総合案内)

Fax: 078-806-3888

https://ytmoca.jp



交通案内

電車 阪急電車王子公園駅西口より西に徒歩約6分(ただしEVは東口[徒歩約10分]のみ)

JR灘駅北口より北に徒歩約10分

阪神電車岩屋駅(兵庫県立美術館前)より北に徒歩約12分

※山陽電車からは神戸三宮駅で阪急電車、

阪神電車の各駅停車にお乗り換えください

バス 神戸市営バス(92系統)「王子動物園前」下車徒歩約3分

※駐車台数に限りがありますので(乗用車31台収容・有料)、

なるべく公共交通機関をご利用ください